これからの生活スタイルに合わせ変化する家

今回のリノベーションでは、外観の和の雰囲気はそのまま最大限生かし、外装塗装を施工し、
内装は最新設備を存分に取り入れました。
今後の生活スタイルの変化も考慮し、収納スペースは十分に確保しました。
2階フロアも2ブロックに分かれているのでそれぞれトイレも設置し使いやすい空間へ。

平面図

■ 戸建て

築 年 数 ：35年

工　期　：3ヶ月

Before

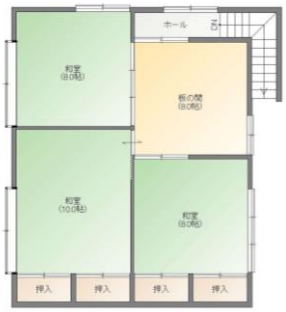

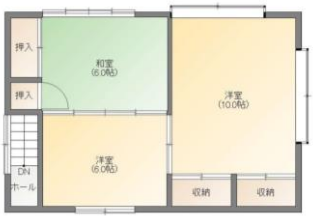

After

Before

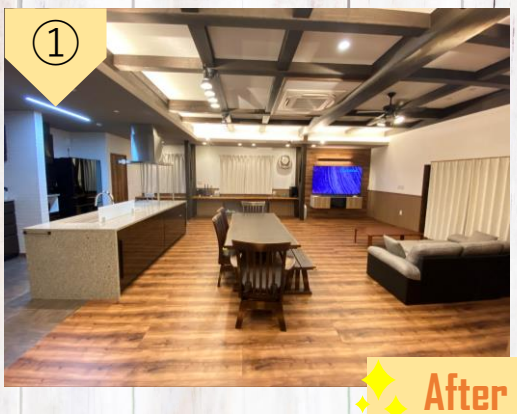

After

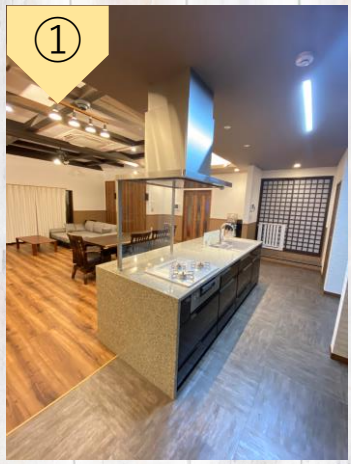

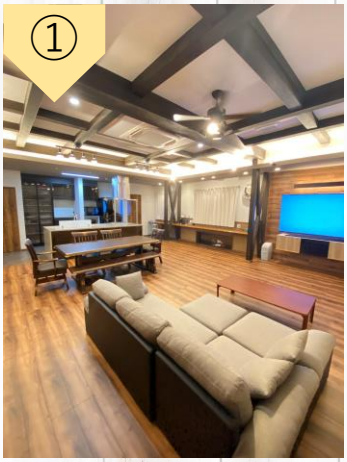

～リビング～

リフォーム内容

40帖洋室をリビングへ間取り変更
・タカラスタンダード
　ホーローシステムキッチン 設置

Before

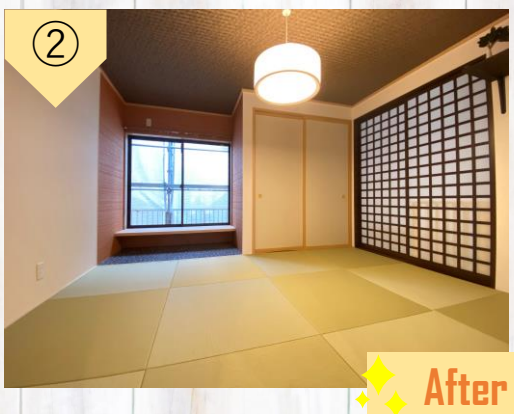

After

～1F 和室～

リフォーム内容

10畳和室を7畳へ間取り変更

Before

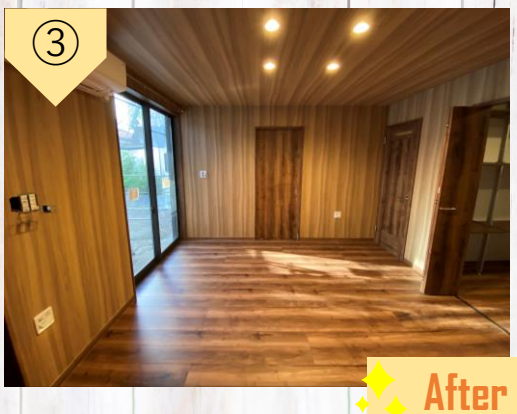

After

～セカンドリビング～

リフォーム内容

ダイニングキッチンから
セカンドリビングへ間取り変更

・ウォークインクローゼット 設置

Before

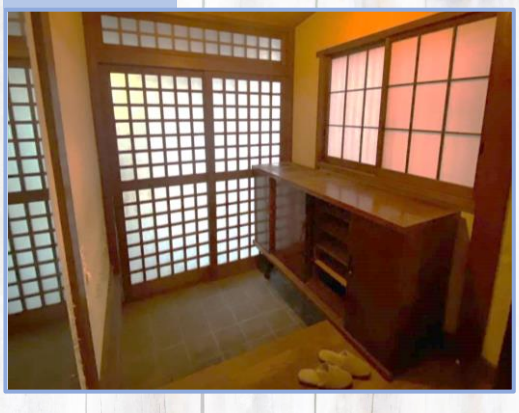

After

～ペットルーム～

リフォーム内容

第2玄関から
ペットルームへ間取り変更

・2.5帖のペットルーム新設

Before

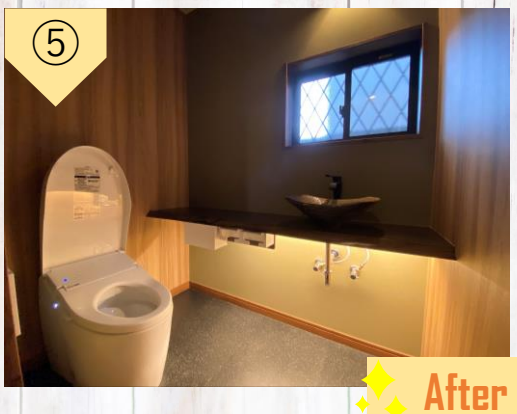

After

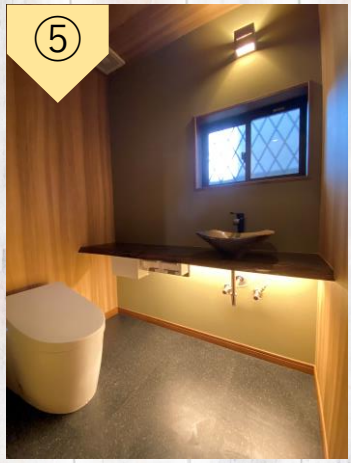

～1F トイレ～

リフォーム内容

・TOTO ネオレスト トイレ交換
・造作カウンター 設置

Before

After

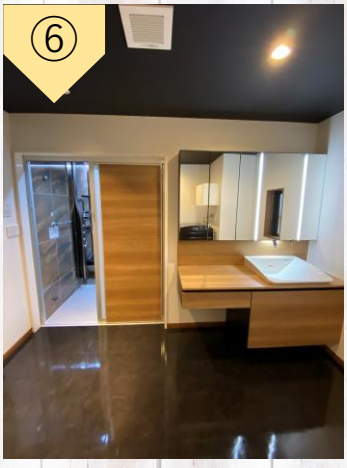

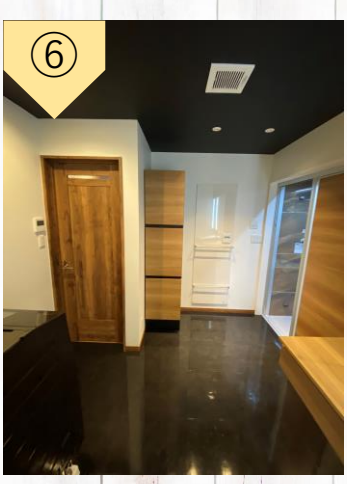

～洗面所～

リフォーム内容

・リクシル ルミシス洗面台設置

Before

After

～浴室～

リフォーム内容

・リクシル ユニットバス新設

Before

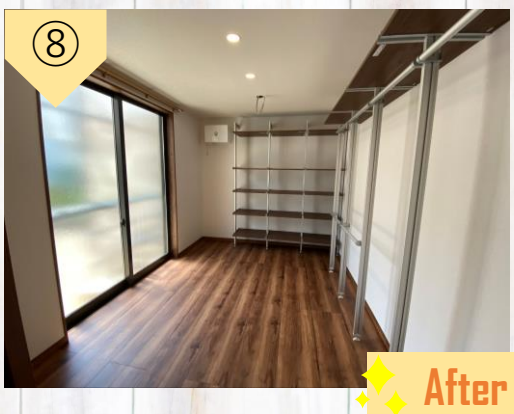

After

～6.0帖クローゼット～

リフォーム内容

8帖洋室から
6帖ウォークインクローゼットへ変更

Before

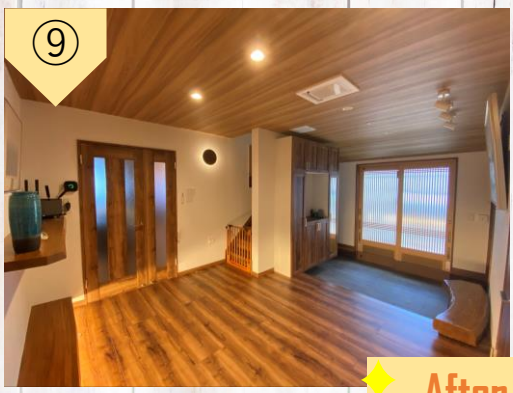

After

～玄関ホール～

リフォーム内容

玄関ホールエリア拡張
・シューズクローク新設

Before

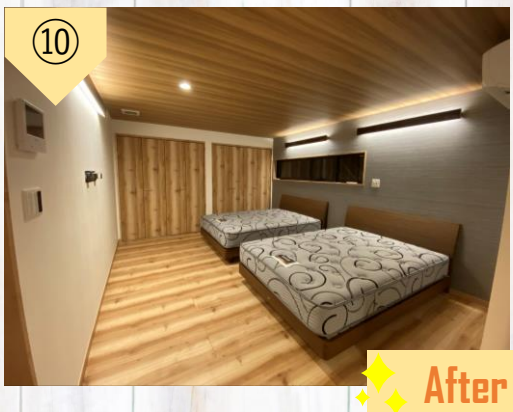

After

～寝室～

リフォーム内容

和室10畳から洋室10帖へ変更
・クローゼット新設

Before

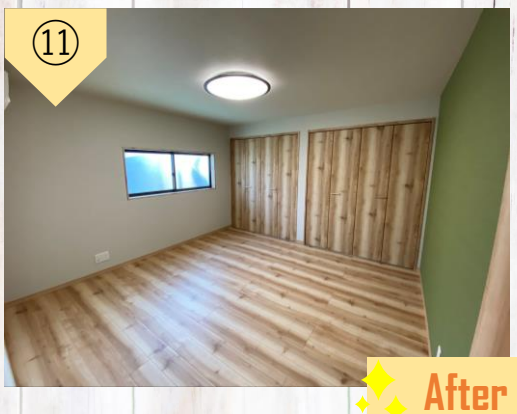

After

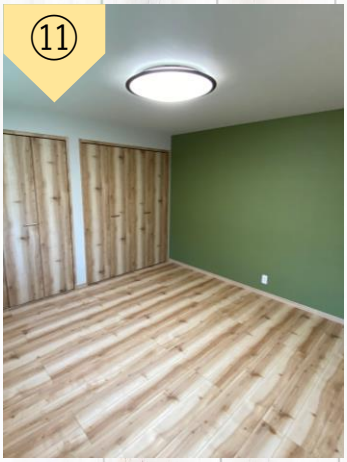

～8帖 書斎～

リフォーム内容

和室10畳から洋室10帖へ変更
・クローゼット新設

Before

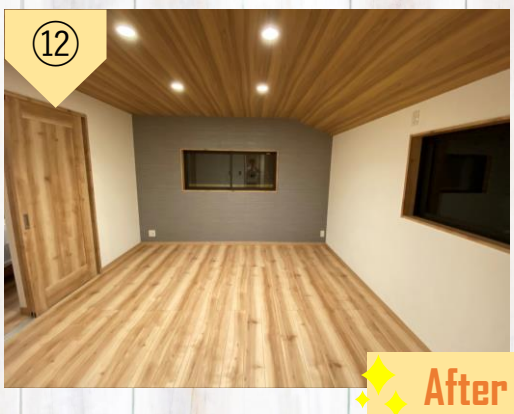

After

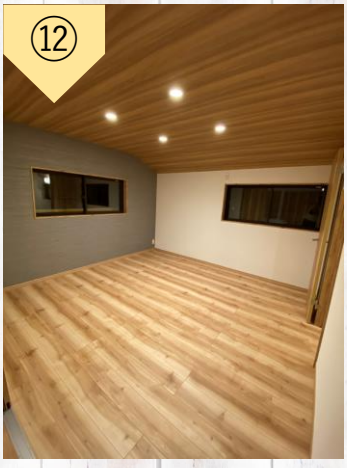

～2F セカンドリビング～

リフォーム内容

和室8帖から洋室8帖へ変更

Before

After

～2F　収納スペース～

リフォーム内容

8帖の板の間を6帖の収納スペースに間取り変更

Before

After

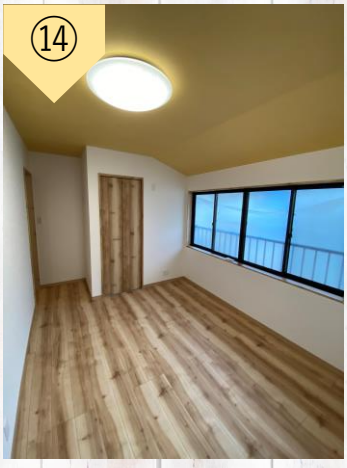

～6.5帖･6帖 子ども部屋～

リフォーム内容

10帖洋室を間取り変更し、6.5帖と6帖の子供部屋に変更

Before

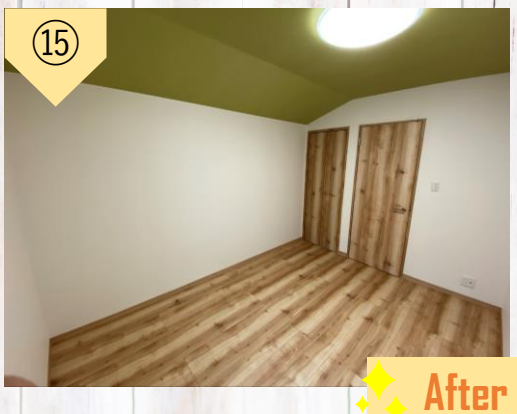

After

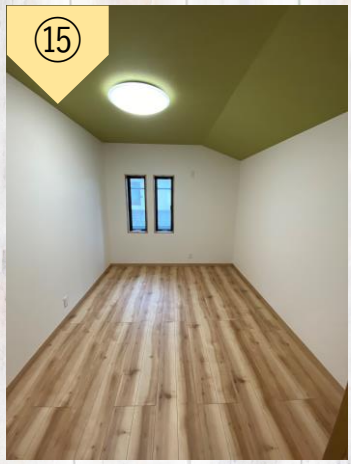

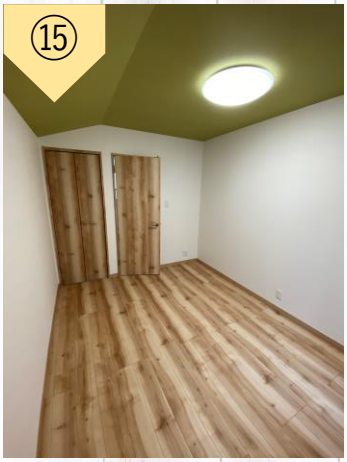

～6.5帖･6帖 子ども部屋～

リフォーム内容

10帖洋室を間取り変更し、6.5帖と
6帖の子供部屋に変更

Before

After

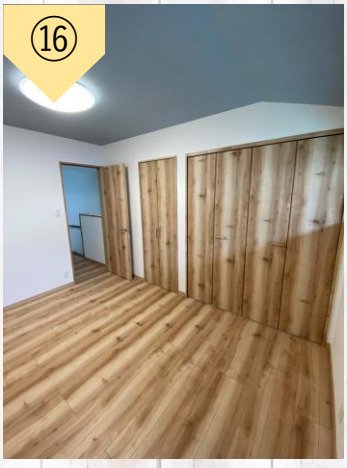

～6帖 子ども部屋～

リフォーム内容

和室を洋室の子供部屋に変更

Before

After

～2F トイレ(新設)～

リフォーム内容
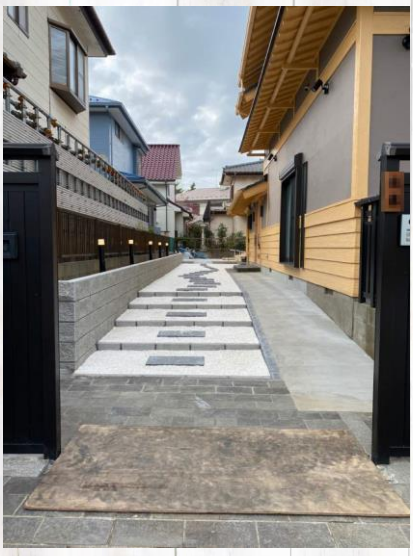
元々子ども部屋エリアにはトイレが
無かったので、トイレを新しく新設