《施工DATA》

リフォーム内容	洗面化粧台交換
リフォーム期間	１日間
リフォーム費用	７万円

O様邸（市原市）洗面化粧台工事

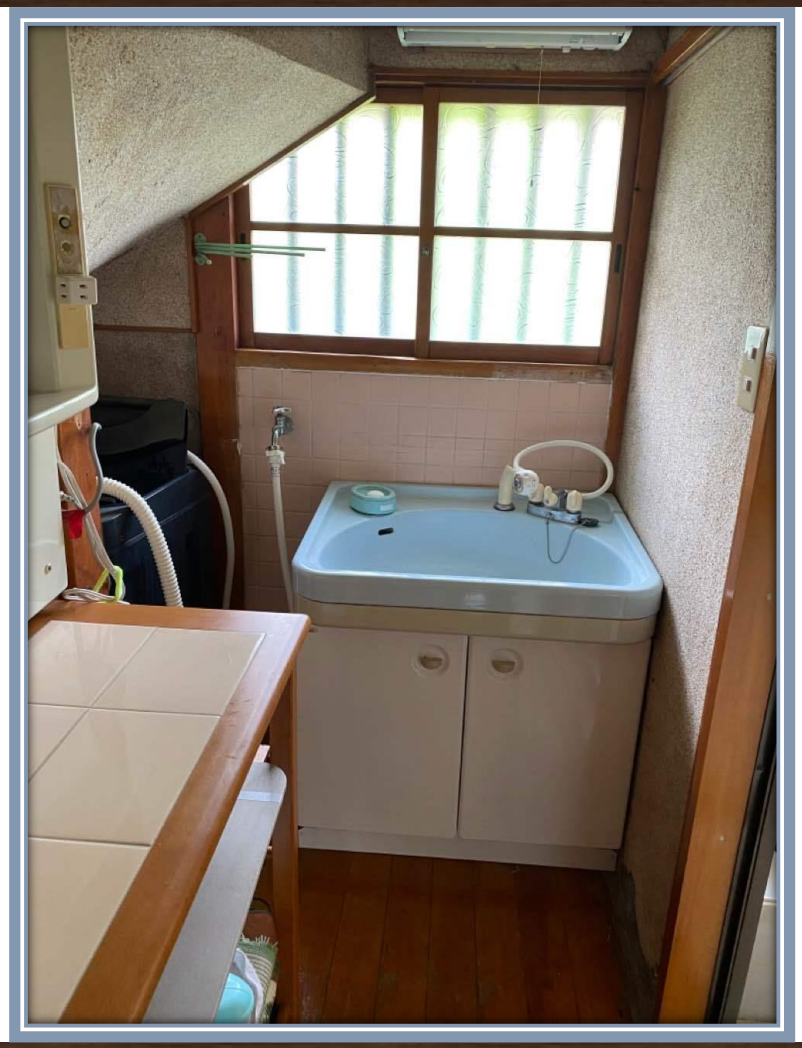

Before

After